



Vind meer informatie
over GTB op
www.vivent.nl

Gespecialiseerde Thuisbegeleiding

Heeft u vragen of wilt u overleggen?

Neemt u dan contact op met de gespecialiseerd thuisbegeleider in uw gemeente:

Gemeente 's-Hertogenbosch

Liesbeth Jansen: 06 - 31 67 67 84
Jolanda Grandia: 06 - 31 67 68 54

Gemeente Vught

Carola Mooren: 06 - 52 60 94 93

Gemeente Meierijstad (Schijndel)

Natascha Kerkhoven
06 - 31 67 64 67

Gemeente Sint Michielsgestel

Berthie van der Zanden:
06 - 31 67 67 89
Ilona van den Berg:
06 - 55 40 69 32

Gemeente Boxtel

Jaqueline Moonen
06 - 52 60 94 46
Mandy Voeselek:
06 - 52 60 92 71

CvTB 's-Hertogenbosch

Jolanda Grandia: 06 - 31 67 68 54

Per mail bereikbaar via:

gtb@vivent.nl

Meer informatie vindt u ook op onze website www.vivent.nl/thuiszorg/thuis-zorg/gtb/

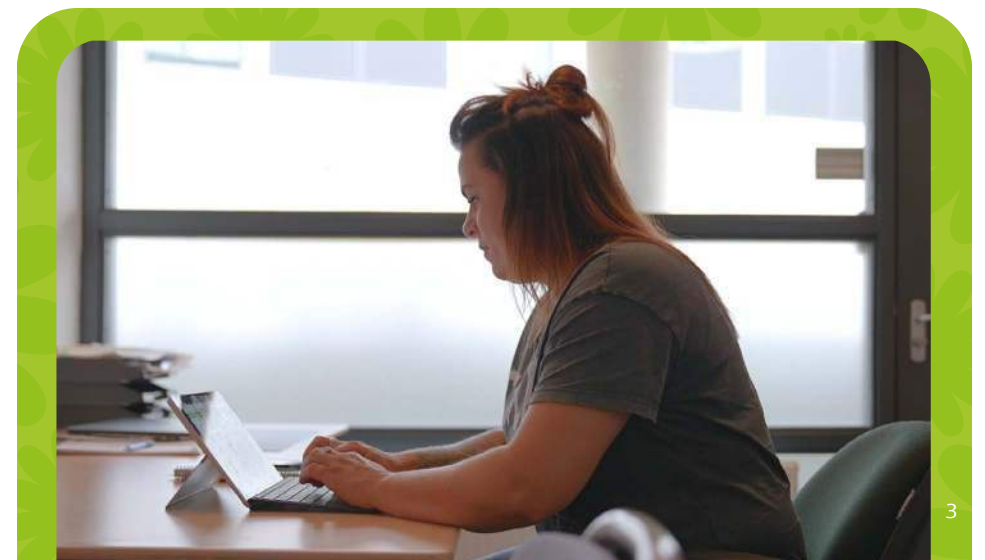

Verbinding tussen de Wmo en participatiewet

De Gespecialiseerde Thuisbegeleiding (GTB) van Vivent verbindt de Wmo en participatiewet. Thuisbegeleiding past uitstekend in het overheidsbeleid. Team GTB gaat uit van het principe dat ieder individu in staat wordt gesteld om deel te nemen aan onze samenleving. Ieder op zijn eigen niveau. Mensen die dat niet zelfstandig kunnen, worden hierbij geholpen en gestimuleerd.

Het team GTB is er voor mensen die de regie op het dagelijks leven kwijt zijn. De thuisbegeleider pakt samen met de cliënt de problemen aan en maakt situaties leefbaar. Vaak kan dat met tijdelijke trajecten. Soms is langdurige ondersteuning nodig.

Het team GTB

De medewerkers van het team GTB hebben relevante opleidingen en werkervaring. Ze zijn aanvullend geschoold in de onderstaande aandachtsgebieden:

- **Psychosociale problemen**
- **Psychiatrie**
- **Licht verstandelijke beperking**
- **Psychogeriatric**
- **Dementie op jonge leeftijd**

Team GTB werkt niet vanuit een kantoor, maar werkt bij de cliënten thuis. Een thuisbegeleider gaat erop af en werkt achter de voordeur. Het lukt de thuisbegeleiders van Vivent contact te krijgen met cliënten en binnen te komen waar andere hulpverleners dat niet kunnen.

De thuisbegeleiders zijn flexibel qua werktijden. Samen met de cliënt werken ze aan een betere en stabiele thuissituatie. De insteek is daarbij meestal praktisch.

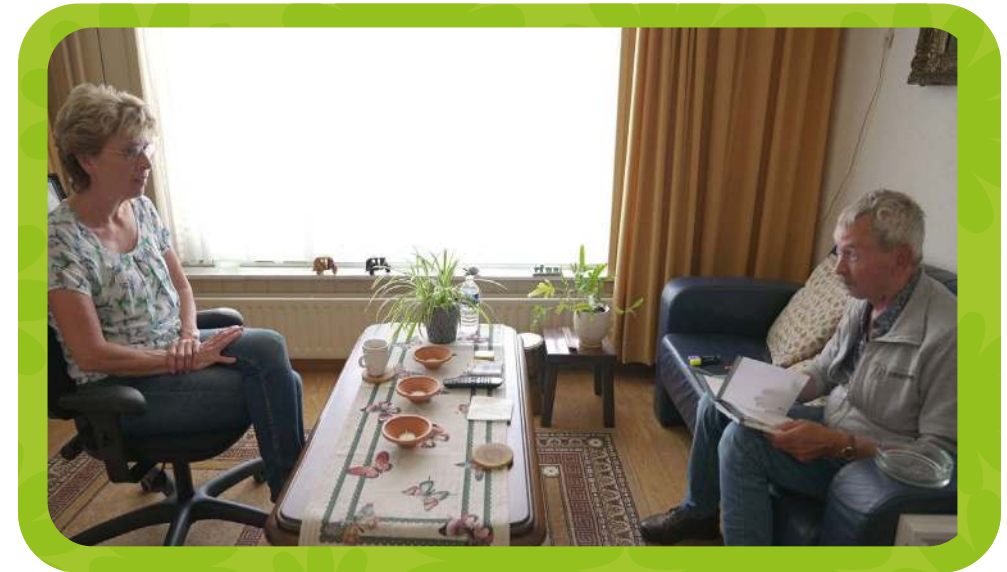

Voor wie?

Het doel van thuisbegeleiding is structuur aanbrengen in het dagelijks leven waardoor problemen verminderen. Het team GTB is in te zetten voor (kwetsbare) personen die de regie over hun dagelijks leven kwijt zijn en deze problemen niet meer op eigen kracht kunnen oplossen.

Denkt u bijvoorbeeld aan;

- mensen met psychiatrische of verslavingsproblemen
- mensen met psychosociale problemen
- mensen met een verstandelijke beperking
- mantelzorgers die overbelast raken
- mensen met dementie en hun omgeving

Meestal betreft het een combinatie van problemen, dus meervoudige complexe problematiek. Daarnaast helpt team GTB mensen die door een ingrijpende situatie tijdelijk extra kwetsbaar zijn, bijvoorbeeld:

- als zij na een opname in een GGZ-kliniek of verpleeghuis weer thuis gaan wonen
- als zij een ernstige ziekte of burn-out hebben (gehad).



Verder kan het team GTB ingezet worden als de problemen in een huishouden niet goed te duiden zijn. Dan kan thuisbegeleiding gericht zijn op het verhelderen van de vraag en het, waar nodig, inschakelen van andere hulpverleners.

De thuisbegeleiders hebben altijd als doel het terugbrengen en handhaven van de stabiliteit in het leven van het gezin of het individu.

Wanneer?

Thuisbegeleiding als schakel in de hulpverlening

De thuisbegeleiders bieden praktische en psychosociale begeleiding aan huis en kunnen daarmee allerlei vragen en problemen oplossen.

Ze werken samen met andere hulpverleners en verwijzen waar nodig door.



Wat maakt thuisbegeleiding een succes?

Bij mensen thuis

Team GTB kijkt met de cliënt welke begeleiding op welk moment nodig is. Omdat de thuisbegeleider letterlijk en figuurlijk binnenkomt, voelt het veilig en dichtbij. Deze legt persoonlijk contact, ook wanneer dit ingewikkeld is voor de cliënt. De thuisbegeleider signaleert wat het eigenlijke probleem is, ook als het gaat om problemen die niet altijd zichtbaar zijn.

Praktische vaardigheden

Door voorbeeldgedrag, oefenen en er samen op afgaan, leert een cliënt weer zelfstandig functioneren.

'Met deze praktische aanpak kom ik stap voor stap verder.'

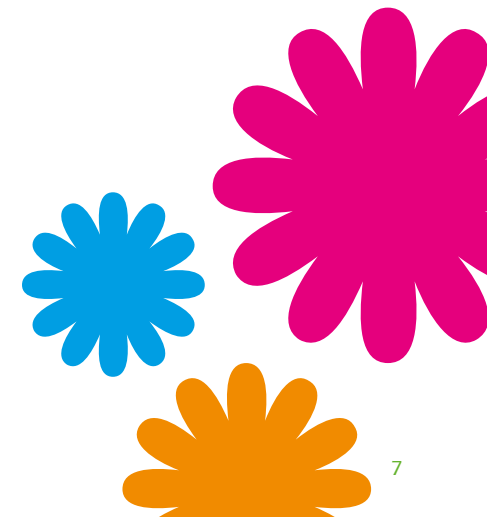



'Ik heb meer rust, want de basisdinngen zijn weer geregeld.'



Over Vivent

Vivent is dé zorgexpert in 's-Hertogenbosch en omgeving. Met onze expertise bieden we bij u thuis en vanuit onze woonzorgcentra de beste zorg. Elke dag opnieuw zijn we geïnteresseerd in hoe het met u gaat, wat u wilt en wat er mogelijk is. Overleg tussen onze professionals en u is de basis voor goede zorg. U beslist zelf hoe u uw zorg wilt invullen. Wij hebben de mensen, de kennis, de ervaring en de technologie in huis om u te helpen het beste uit uw dag te halen. Samen met u beleven we mooie momenten.

Vivent is werkzaam in de gemeenten Boxtel, 's-Hertogenbosch, Meierijstad, Sint-Michiëlsgestel, Vught en Heusden. Bij Vivent werken bijna 1500 medewerkers en ruim 800 vrijwilligers.

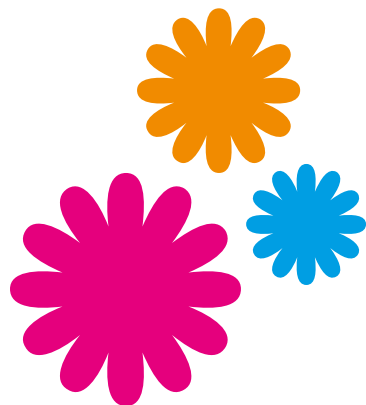

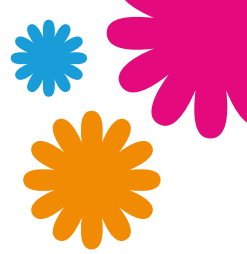

Volg ons:



Heeft u vragen over gespecialiseerde thuisbegeleiding?

Vivent
Vliertwijksestraat 369
5244 NJ Rosmalen

T 088 - 163 70 00
E gtb@vivent.nl

www.vivent.nl

